Comment les Tables de quartier à Montréal (Québec, Canada) agissent-elles pour transformer les milieux de vie? Le cas des Jardins des Patriotes dans Saint-Michel

Chabot, C; Martin, N; Bilodeau, A; Potvin, L.
École de santé publique, Université de Montréal (Québec, Canada)

IUHPE
23rd World Conference on Health Promotion

Contexte

- L'action intersectorielle est l'une des stratégies de promotion de la santé pour agir sur les déterminants sociaux
- À Montréal, *l'Initiative montréalaise de soutien au développement social local* finance un réseau de Tables de quartier qui mobilisent les acteurs locaux afin de travailler de manière concertée à l'amélioration des milieux de vie.
- Le quartier Saint-Michel comprend plusieurs déserts alimentaires, dont l'un autour de l'École secondaire Louis-Joseph-Papineau qui accueille une portion importante de jeunes défavorisés.
- **Question de recherche :** Comment les Tables de quartier agissent-elles pour transformer les milieux de vie?

Méthodologie

- Étude de cas rétrospective (2015-2018) retraçant les événements marquants dans le processus d'action.
- Interprétation de ces événements selon un répertoire de *12 résultats transitoires (RT)* par lesquels opère l'action intersectorielle pour entraîner des transformations dans les milieux de vie.
- Répertoire de *12 résultats transitoires (RT)* inspiré de la théorie de l'acteur réseau et qui regroupe les 3 fonctions essentielles des réseaux d'action pour la production du changement :

  1. Se constituer et se maintenir 2. Se représenter et influencer 3. Faire converger les acteurs et les ressources.

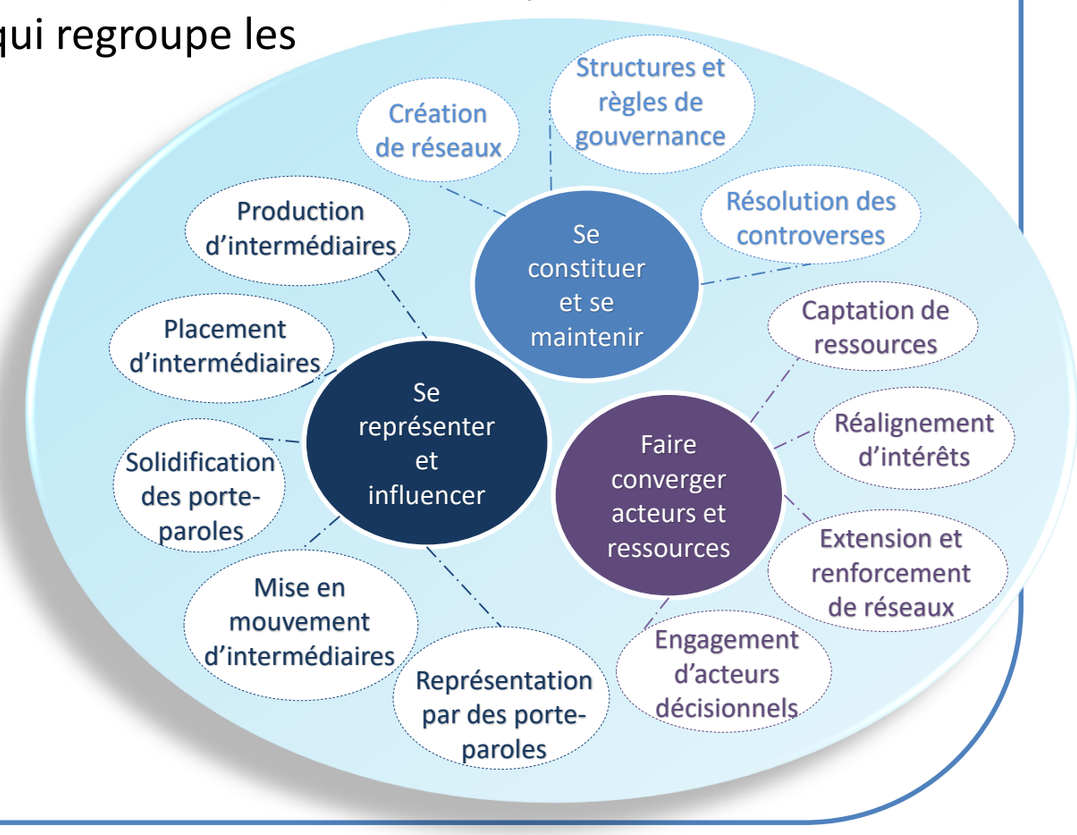

Chaîne des résultats transitoires : projet des Jardins des Patriotes de la Table en alimentation de Saint-Michel

RT Production et Placement d'intermé-diaires — Composition et envoi par une professeure d'un document présentant le projet de jardin pédagogique à divers organismes

RT Création de réseau / Engagement d'acteurs décisionnels
- Engagement d'un organisme communautaire
- Engagement de la direction de l'école

RT Représenta-tion par des porte-paroles — Participation de la professeure à une démarche de réflexion collective de la Table de concertation en alimentation

RT Extension et renforce-ment de réseaux — Choix des Jardins des Patriotes comme nouvelle action de quartier suite à la réflexion collective de la Table

RT Captation de ressources — Obtention d'un financement permettant l'embauche d'un chargé de projet

RT Création de réseaux — Engagement des acteurs en alimentation au sein d'un nouveau comité de travail multisectoriel

RT Production et Placement d'intermé-diaires — Dépôt d'un projet multisectoriel de système alimentaire auprès d'un important financeur

RT Captation de ressources Engagement d'acteurs décisionnels — Obtention d'un financement substantiel : mise en place d'actions pour la création d'un système alimentaire

RÉSULTATS

Création d'un jardin pédagogique qui :

- Sert de lieu d'apprentissage et de plateau de travail pour les jeunes et des personnes vulnérables.
- Distribution des récoltes via un Marché solidaire, un groupe d'achats collectif, les banques alimentaires et les cuisines collectives.

EFFETS DANS LES MILIEUX DE VIE

- Augmentation de la motivation scolaire des jeunes;
- Amélioration de l'offre alimentaire;
- Création d'emplois;
- Éducation à la saine alimentation et à l'agriculture urbaine.

Conclusion

- L'engagement initial d'un acteur détenant les leviers d'action (l'École) a permis la création de nouveaux processus intersectoriels en alimentation et l'élargissement à d'autres réseaux (dont l'employabilité).
- L'obtention d'un financement substantiel a permis au collectif d'acteurs de s'engager et de mettre en action la vision développée collectivement.

CHAIRE DE RECHERCHE DU CANADA APPROCHES COMMUNAUTAIRES ET INÉGALITÉS DE SANTÉ
INSTITUT DE RECHERCHE EN SANTÉ PUBLIQUE IRSPUM
Université de Montréal

Référence : Bilodeau, A., Galarneau, M., Lefebvre, C. and Potvin, L. (2019), Linking process and effects of intersectoral action on local neighbourhoods: systemic modelling based on Actor–Network Theory. Sociol Health Illn, 41:165–179. doi:10.1111/1467-9566.12813

Cette recherche a été réalisée grâce à une subvention des Instituts de recherche en santé du Canada (IRSC) 2017-2021 OCTROI PJT-153093(ROH115211).